

FUNTE	CÓDIGO	DESCRIÇÃO	UNIDADE	COEFIC.	CUSTO UNIT DESONERADO	CUSTO UNIT NÃO DESONER.
COMP.	01	EXECUÇÃO DE PAVIMENTO COM APLICAÇÃO DE CONCRETO ASFALTICO, CAMADA DE BINDER - EXCLUSIVE CARGA E TRANSPORTE	m³		1.210,84	1.216,40
SINAPI	101020	USINAGEM DE CONCRETO ASFÁLTICO COM CAP 50/70, PARA CAMADA DE BINDER, PADRÃO DNIT FAIXA B, EM USINA DE ASFALTO CONTÍNUA DE 80 TON/H. AF_03/2020	T	2,5548	434,59	435,15
SINAPI	5835	VIBROACABADORA DE ASFALTO SOBRE ESTEIRAS, LARGURA DE PAVIMENTAÇÃO 1,90 M A 5,30 M, POTÊNCIA 105 HP CAPACIDADE 450 T/H - CHP DIURNO. AF_11/2014	CHP	0,0331	413,07	416,45
SINAPI	5837	VIBROACABADORA DE ASFALTO SOBRE ESTEIRAS, LARGURA DE PAVIMENTAÇÃO 1,90 M A 5,30 M, POTÊNCIA 105 HP CAPACIDADE 450 T/H - CHI DIURNO. AF_11/2014	CHI	0,0678	155,41	158,79
SINAPI	88314	RASTELEIRO COM ENCARGOS COMPLEMENTARES	H	0,8072	18,20	20,48
SINAPI	91386	CAMINHÃO BASCULANTE 10 M3, TRUCADO CABINE SIMPLES, PESO BRUTO TOTAL 23.000 KG, CARGA ÚTIL MÁXIMA 15.935 KG, DISTÂNCIA ENTRE EIXOS 4,80 M, POTÊNCIA 230 CV INCLUSIVE CAÇAMBA METÁLICA - CHP DIURNO. AF_06/2014	CHP	0,0331	173,46	176,19
SINAPI	95631	ROLO COMPACTADOR VIBRATORIO TANDEM, ACO LISO, POTENCIA 125 HP, PESO SEM/COM LASTRO 10,20/11,65 T, LARGURA DE TRABALHO 1,73 M - CHP DIURNO. AF_11/2016	CHP	0,0575	191,24	193,75
SINAPI	95632	ROLO COMPACTADOR VIBRATORIO TANDEM, ACO LISO, POTENCIA 125 HP, PESO SEM/COM LASTRO 10,20/11,65 T, LARGURA DE TRABALHO 1,73 M - CHI DIURNO. AF_11/2016	CHI	0,434	63,11	65,62
SINAPI	96155	TRATOR DE PNEUS COM POTÊNCIA DE 85 CV, TRAÇÃO 4X4, COM VASSOURA MECÂNICA ACOPLADA - CHI DIURNO. AF_02/2017	CHI	0,0668	46,63	50,32
SINAPI	96157	TRATOR DE PNEUS COM POTÊNCIA DE 85 CV, TRAÇÃO 4X4, COM VASSOURA MECÂNICA ACOPLADA - CHP DIURNO. AF_03/2017	CHP	0,0341	126,12	129,81
SINAPI	96463	ROLO COMPACTADOR DE PNEUS, ESTATICO, PRESSAO VARIAVEL, POTENCIA 110 HP, PESO SEM/COM LASTRO 10,8/27 T, LARGURA DE ROLAGEM 2,30 M - CHP DIURNO. AF_06/2017	CHP	0,0299	178,28	180,79
SINAPI	96464	ROLO COMPACTADOR DE PNEUS, ESTATICO, PRESSAO VARIAVEL, POTENCIA 110 HP, PESO SEM/COM LASTRO 10,8/27 T, LARGURA DE ROLAGEM 2,30 M - CHI DIURNO. AF_06/2017	CHI	0,071	67,85	70,36
					0,00	0,00
					0,00	0,00
				0	0,00	0,00

COMP.	02	EXECUÇÃO DE PAVIMENTO COM APLICAÇÃO DE CONCRETO ASFALTICO, CAMADA DE ROLAMENTO - EXCLUSIVE CARGA E TRANSPORTE	M³		1.309,84	1.315,68
SINAPI	101021	USINAGEM DE CONCRETO ASFÁLTICO COM CAP 50/70, PARA CAMADA DE ROLAMENTO, PADRÃO DNIT FAIXA C, EM USINA DE ASFALTO CONTÍNUA DE 80 TON/H. AF_03/2020	T	2,5548	471,53	472,09
SINAPI	5835	VIBROACABADORA DE ASFALTO SOBRE ESTEIRAS, LARGURA DE PAVIMENTAÇÃO 1,90 M A 5,30 M, POTÊNCIA 105 HP CAPACIDADE 450 T/H - CHP DIURNO. AF_11/2014	CHP	0,0464	413,07	416,45
SINAPI	5837	VIBROACABADORA DE ASFALTO SOBRE ESTEIRAS, LARGURA DE PAVIMENTAÇÃO 1,90 M A 5,30 M, POTÊNCIA 105 HP CAPACIDADE 450 T/H - CHI DIURNO. AF_11/2014	CHI	0,0949	155,41	158,79
SINAPI	88314	RASTELEIRO COM ENCARGOS COMPLEMENTARES	H	1,1301	18,20	20,48
SINAPI	91386	CAMINHÃO BASCULANTE 10 M3, TRUCADO CABINE SIMPLES, PESO BRUTO TOTAL 23.000 KG, CARGA ÚTIL MÁXIMA 15.935 KG, DISTÂNCIA ENTRE EIXOS 4,80 M, POTÊNCIA 230 CV INCLUSIVE CAÇAMBA METÁLICA - CHP DIURNO. AF_06/2014	CHP	0,0464	173,46	176,19
SINAPI	95631	ROLO COMPACTADOR VIBRATORIO TANDEM, ACO LISO, POTENCIA 125 HP, PESO SEM/COM LASTRO 10,20/11,65 T, LARGURA DE TRABALHO 1,73 M - CHP DIURNO. AF_11/2016	CHP	0,0805	191,24	193,75
SINAPI	95632	ROLO COMPACTADOR VIBRATORIO TANDEM, ACO LISO, POTENCIA 125 HP, PESO SEM/COM LASTRO 10,20/11,65 T, LARGURA DE TRABALHO 1,73 M - CHI DIURNO. AF_11/2016	CHI	0,0607	63,11	65,62
SINAPI	96155	TRATOR DE PNEUS COM POTÊNCIA DE 85 CV, TRAÇÃO 4X4, COM VASSOURA MECÂNICA ACOPLADA - CHI DIURNO. AF_02/2017	CHI	0,1071	46,63	50,32
SINAPI	96157	TRATOR DE PNEUS COM POTÊNCIA DE 85 CV, TRAÇÃO 4X4, COM VASSOURA MECÂNICA ACOPLADA - CHP DIURNO. AF_03/2017	CHP	0,0341	126,12	129,81
SINAPI	96463	ROLO COMPACTADOR DE PNEUS, ESTATICO, PRESSAO VARIAVEL, POTENCIA 110 HP, PESO SEM/COM LASTRO 10,8/27 T, LARGURA DE ROLAGEM 2,30 M - CHP DIURNO. AF_06/2017	CHP	0,0419	178,28	180,79
SINAPI	96464	ROLO COMPACTADOR DE PNEUS, ESTATICO, PRESSAO VARIAVEL, POTENCIA 110 HP, PESO SEM/COM LASTRO 10,8/27 T, LARGURA DE ROLAGEM 2,30 M - CHI DIURNO. AF_06/2017	CHI	0,099	67,85	70,36
					0,00	0,00

				0	0,00	0,00
				0	0,00	0,00
				0	0,00	0,00
				0	0,00	0,00
				0	0,00	0,00
				0	0,00	0,00
				0	0,00	0,00
				0	0,00	0,00
				0	0,00	0,00
				0	0,00	0,00
				0	0,00	0,00
				0	0,00	0,00

				0	0,00	0,00
				0	0,00	0,00
				0	0,00	0,00
				0	0,00	0,00
				0	0,00	0,00
				0	0,00	0,00
				0	0,00	0,00
				0	0,00	0,00
				0	0,00	0,00
				0	0,00	0,00
				0	0,00	0,00
				0	0,00	0,00

				0	0,00	0,00
--	--	--	--	---	------	------



CRONOGRAMA FÍSICO-FINANCEIRO
(SELECIONAR)

Grau de Sigilo
#PUBLICO

Nº OPERAÇÃO 0	Nº SICONV 0	PROPONENTE TOMADOR PREFEITURA MUNICIPAL DE NONOA	APELIDO EMPREENDIMENTO RUA PRESIDENTE KENNEDY	DESCRIÇÃO DO LOTE CAPEAMENTO ASFALTICO EM CBUQ
------------------	----------------	---	--	---

Item	Descrição	Valor (R\$)	Parcelas:	1	2	3	4	5	6	7	8	9	10	11	12
1.	PAVIMENTAÇÃO ASFALTICA	195.289,30	% Período:	04/18 78,19%	05/18 21,81%	06/18	07/18	08/18	09/18	10/18	11/18	12/18	01/19	02/19	03/19
1.1.	SERVIÇOS INICIAIS	706,68	% Período:	100,00%											
1.2.	PAVIMENTAÇÃO EM CBUQ	189.994,65	% Período:	80,00%	20,00%										
1.3.	SINALIZAÇÃO	4.587,97	% Período:		100,00%										
Total: R\$ 195.289,30				%:	78,19%	21,81%									
				Repasso:	-	-									
Período:				Contrapartida:	152.702,40	42.586,90									
				Outros:	-	-									
				Investimento:	152.702,40	42.586,90									
				%:	78,19%	100,00%									
Acumulado:				Repasso:	-	-									
				Contrapartida:	152.702,40	195.289,30									
				Outros:	-	-									
				Investimento:	152.702,40	195.289,30									

NONOA/RS
Local

segunda-feira, 25 de abril de 2022
Data

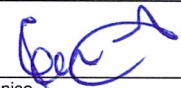
Responsável Técnico
Nome: Cristina Elisa Dalbosco Guarezi
CREA/CAU: RS097707/D
ART/RRT:



PO - PLANILHA ORÇAMENTÁRIA
Orçamento Base para Licitação - (SELECIONAR)

Grau de Sigilo
#PUBLICO

Nº OPERAÇÃO 0	Nº SICONV 0	PROPONENTE / TOMADOR PREFEITURA MUNICIPAL DE NONOAI	APELIDO DO EMPREENDIMENTO RUA PRESIDENTE KENNEDY			
LOCALIDADE SINAPI PORTO ALEGRE	DATA BASE 01-22 (DES.)	DESCRIÇÃO DO LOTE CAPEAMENTO ASFALTICO EM CBUQ	MUNICÍPIO / UF NONOAI/RS	BDI 1 25,63%	BDI 2 0,00%	BDI 3 0,00%

Item	Fonte	Código	Descrição	Unidade	Quantidade	Custo Unitário (sem BDI) (R\$)	BDI (%)	Preço Unitário (com BDI) (R\$)	Preço Total (R\$)	
CAPEAMENTO ASFALTICO EM CBUQ									195.289,30	
1.			PAVIMENTAÇÃO ASFALTICA						195.289,30	
1.1.			SERVIÇOS INICIAIS						706,68	
1.1.1.	SINAPI-I	4813	PLACA DE OBRA (PARA CONSTRUCAO CIVIL) EM CHAPA GALVANIZADA *N. 22*, ADESIVADA, DE *2,4 X 1,2* M (SEM POSTES PARA FIXACAO)	M2	2,50	225,00	BDI 1	282,67	706,68	RA
-	SINAPI		(Sem Código)	-	-		BDI 1	-	-	RA
1.2.			PAVIMENTAÇÃO EM CBUQ						189.994,65	
1.2.1.	SINAPI	99814	LIMPEZA DE SUPERFÍCIE COM JATO DE ALTA PRESSÃO. AF_04/2019	M2	2.160,00	1,57	BDI 1	1,97	4.255,20	RA
1.2.2.	SINAPI	96402	EXECUÇÃO DE PINTURA DE LIGAÇÃO COM EMULSÃO ASFÁLTICA RR-2C. AF_11/2019	M2	2.160,00	2,70	BDI 1	3,39	7.322,40	RA
1.2.3.	COMP.	01	EXECUÇÃO DE PAVIMENTO COM APLICAÇÃO DE CONCRETO ASFALTICO, CAMADA DE BINDER - EXCLUSIVE CARGA E TRANSPORTE	m³	43,20	1.210,84	BDI 1	1.521,18	65.714,98	RA
1.2.4.	SINAPI	96402	EXECUÇÃO DE PINTURA DE LIGAÇÃO COM EMULSÃO ASFÁLTICA RR-2C. AF_11/2019	M2	43,20	2,70	BDI 1	3,39	146,45	RA
1.2.5.	COMP.	02	EXECUÇÃO DE PAVIMENTO COM APLICAÇÃO DE CONCRETO ASFALTICO, CAMADA DE ROLAMENTO - EXCLUSIVE CARGA E TRANSPORTE	M³	68,40	1.309,84	BDI 1	1.645,55	112.555,62	RA
-	SINAPI		(Sem Código)	-	-		BDI 1	-	-	RA
1.3.			SINALIZAÇÃO						4.587,97	
1.3.1.	SINAPI-I	34721	PLACA DE SINALIZACAO EM CHAPA DE ALUMINIO COM PINTURA REFLETIVA, E = 2 MM	M2	0,88	648,00	BDI 1	814,08	716,39	RA
1.3.2.	SINAPI	102512	PINTURA DE EIXO VIÁRIO SOBRE ASFALTO COM TINTA RETRORREFLETIVA A BASE DE RESINA ACRÍLICA COM MICROESFERAS DE VIDRO, APLICAÇÃO MECÂNICA COM DEMARCADORA AUTOPROPELIDA. AF_05/2021	M	19,25	3,70	BDI 1	4,65	89,51	RA
1.3.3.	SINAPI	102509	PINTURA DE FAIXA DE PEDESTRE OU ZEBRADA TINTA RETRORREFLETIVA A BASE DE RESINA ACRÍLICA COM MICROESFERAS DE VIDRO, E = 30 CM, APLICAÇÃO MANUAL. AF_05/2021	M2	86,40	19,44	BDI 1	24,42	2.109,89	RA
1.3.4.	SINAPI-I	7696	TUBO ACO GALVANIZADO COM COSTURA, CLASSE MEDIA, DN 2", E = *3,65* MM, PESO *5,10* KG/M (NBR 5580)	M	12,40	98,82	BDI 1	124,15	1.539,46	RA
1.3.5.	SINAPI	94963	CONCRETO FCK = 15MPa, TRAÇO 1:3,4:3,5 (EM MASSA SECA DE CIMENTO/ AREIA MÉDIA/ BRITA 1) - PREPARO MECÂNICO COM BETONEIRA 400 L. AF_05/2021	M3	0,30	352,14	BDI 1	442,39	132,72	RA
-	SINAPI		(Sem Código)	-	-		BDI 1	-	-	RA
-	SINAPI		(Sem Código)	-	-		BDI 1	-	-	RA
-	SINAPI		(Sem Código)	-	-		BDI 1	-	-	RA
-	SINAPI		(Sem Código)	-	-		BDI 1	-	-	RA
-	SINAPI		(Sem Código)	-	-		BDI 1	-	-	RA
-	SINAPI		(Sem Código)	-	-		BDI 1	-	-	RA

RECURSO
↓



PO - PLANILHA ORÇAMENTÁRIA
Orçamento Base para Licitação - (SELECIONAR)

Grau de Sigilo
#PUBLICO

Nº OPERAÇÃO 0	Nº SICONV 0	PROponente / TOMADOR PREFEITURA MUNICIPAL DE NONOAI	APELIDO DO EMPREENDIMENTO RUA PRESIDENTE KENNEDY			
LOCALIDADE SINAPI PORTO ALEGRE	DATA BASE 01-22 (DES.)	DESCRIÇÃO DO LOTE CAPEAMENTO ASFALTICO EM CBUQ	MUNICÍPIO / UF NONOAI/RS	BDI 1 25,63%	BDI 2 0,00%	BDI 3 0,00%

Item	Fonte	Código	Descrição	Unidade	Quantidade	Custo Unitário (sem BDI) (R\$)	BDI (%)	Preço Unitário (com BDI) (R\$)	Preço Total (R\$)
CAPEAMENTO ASFALTICO EM CBUQ									195.289,30

Encargos sociais: Para elaboração deste orçamento, foram utilizados os encargos sociais do SINAPI para a Unidade da Federação indicada.

Observações:

Foi considerado arredondamento de duas casas decimais para Quantidade; Custo Unitário; BDI; Preço Unitário; Preço Total.
Siglas da Composição do Investimento: RA - Rateio proporcional entre Repasse e Contrapartida; RP - 100% Repasse; CP - 100% Contrapartida; OU - 100% Outros.

NONOAI/RS
Local
segunda-feira, 25 de abril de 2022
Data

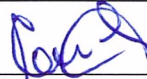
Responsável Técnico:
Nome: Cristina Elisa Dalbosco Guarezi
CREA/CAU: RS097707/D
ART/RRT: 0

RECURSO
↓

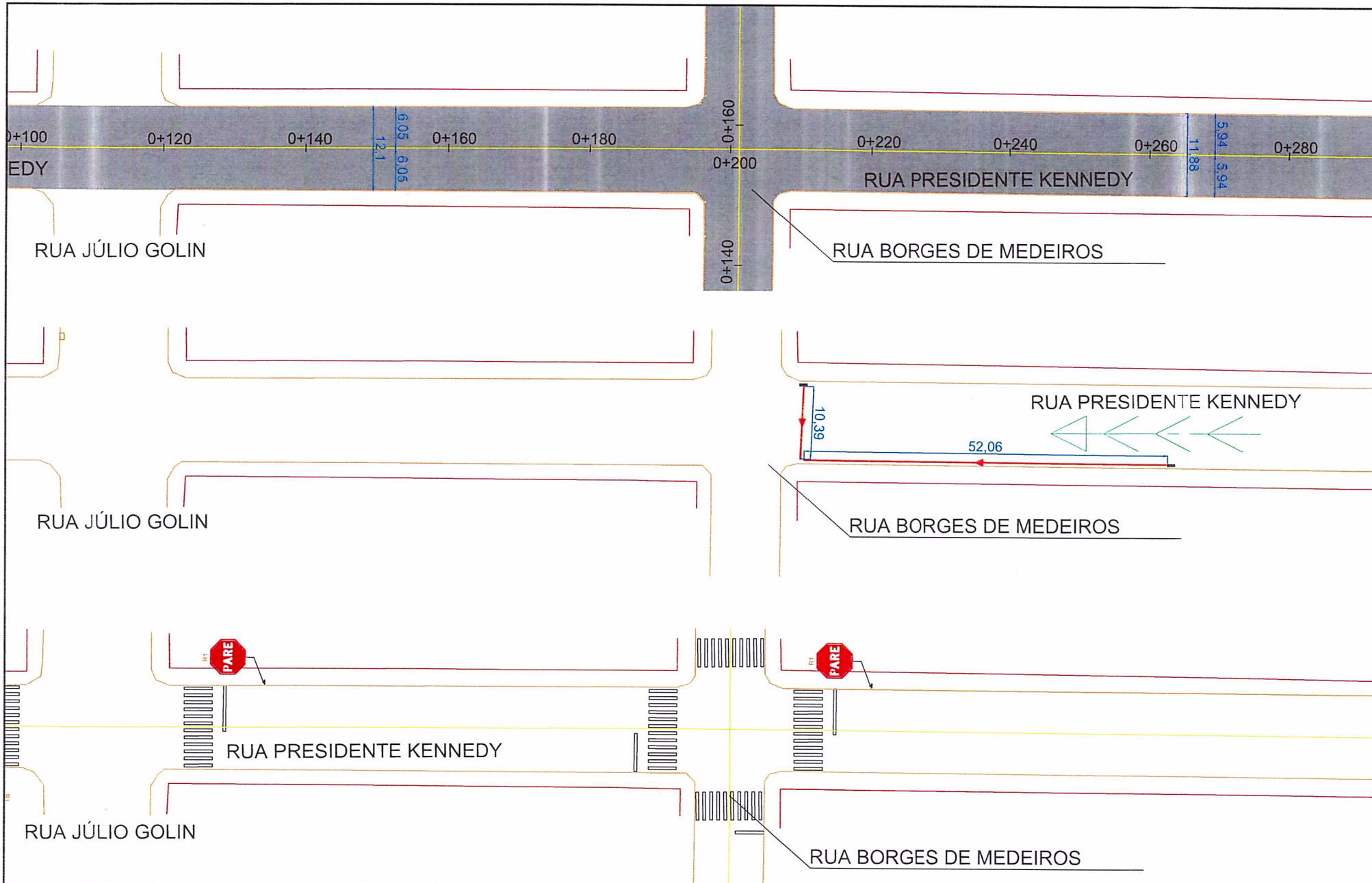

Legenda:	
	EIXO
	MEIO-FIO (REEXECUTAR)
	INÍCIO DOS LOTES
	PAVIMENTO
	SENTIDO DE ESCOAMENTO
	BOCA DE LOBO
	POÇO DE VISITA
	BOCA DE LOBO EXISTENTE
	TUBULAÇÃO #60cm
	TUBULAÇÃO #80cm
	TUBULAÇÃO #100cm
	FAIXA DE PEDESTRES
	CANTEIRO CENTRAL
	PARALELEPIPEDO

PREFEITURA MUNICIPAL DE NONOAI - RS		
ESCALAS:	Obra : PROJETO DE PAVIMENTAÇÃO ASFÁLTICA DE VIAS URBANAS	
1/500	Trecho : RUA PRESIDENTE KENNEDY	
	Extensão : 80,0 m	
DATA:	PAVIMENTAÇÃO, DRENAGEM E SINALIZAÇÃO	
Fev./2022		FOLHA 01/02



RUA RUI BARBOSA

RUA RUI BARBOSA

RUA RUI BARBOSA

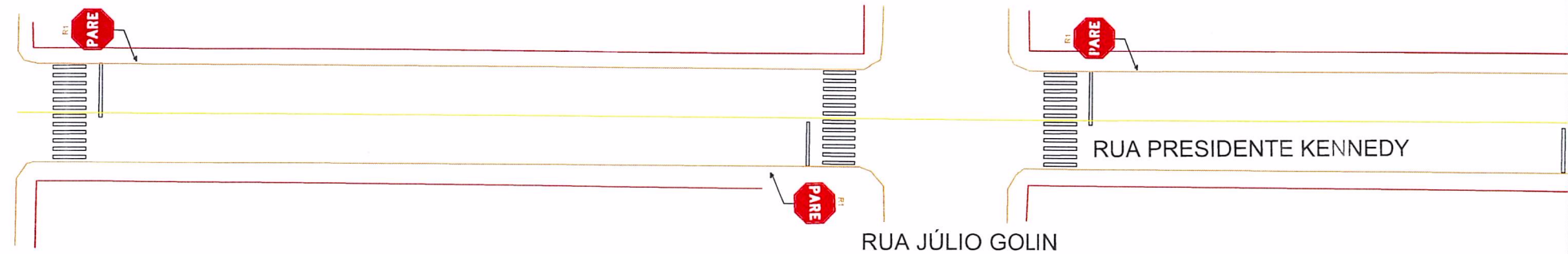
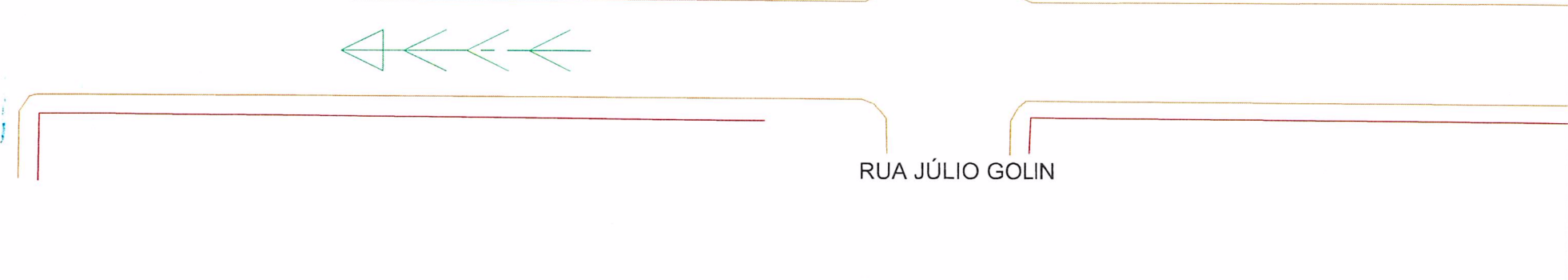
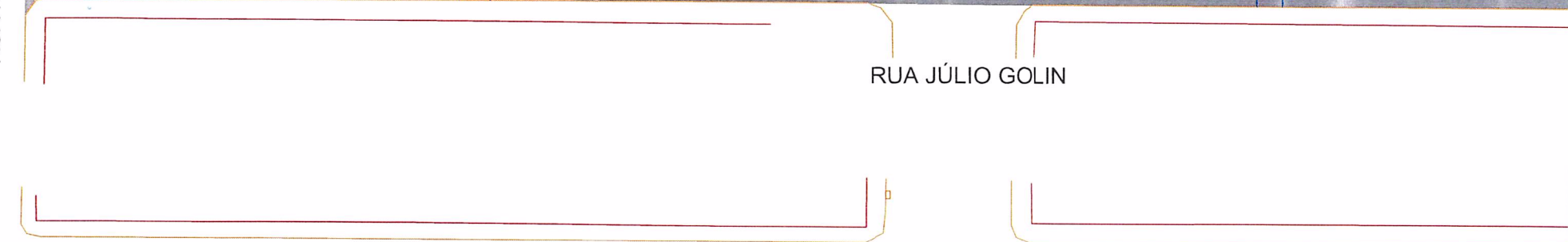
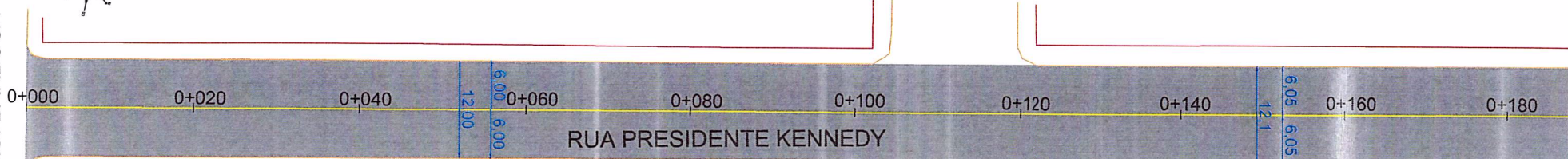

Legenda:

- EIXO
- MEIO-FIO (REEXECUTAR)
- INÍCIO DOS LOTES
- PAVIMENTO
- SENTIDO DE ESCOAMENTO
- BOCA DE LOBO
- POÇO DE VISITA
- BOCA DE LOBO EXISTENTE
- TUBULAÇÃO #60cm
- TUBULAÇÃO #80cm
- TUBULAÇÃO #100cm
- FAIXA DE PEDESTRES
- CANTEIRO CENTRAL
- PARALELEPIPEDO

PREFEITURA MUNICIPAL DE NONOAI - RS

ESCALAS: Obra : PROJETO DE PAVIMENTAÇÃO ASFÁLTICA DE VIAS URBANAS
 1/500 Trecho : RUA PRESIDENTE KENNEDY - trecho 02
 Estensão : 100,00m

DATA: PAVIMENTAÇÃO, DRENAGEM E SINALIZAÇÃO

FOLHA 02/02